

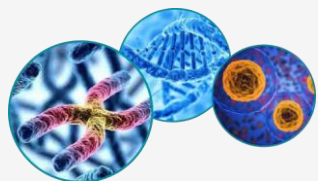

# RAPPORT FINANCIER

**EXERCICE DU 1 JANVIER AU 31 DÉCEMBRE  
2018**

**JEAN-MARIE CARDINAL**



# ❖ PRODUITS D'ACTIVITÉS

COURANTES: **324 328 €**

# ❖ CHARGES D'ACTIVITÉS

COURANTES: **292 454 €**

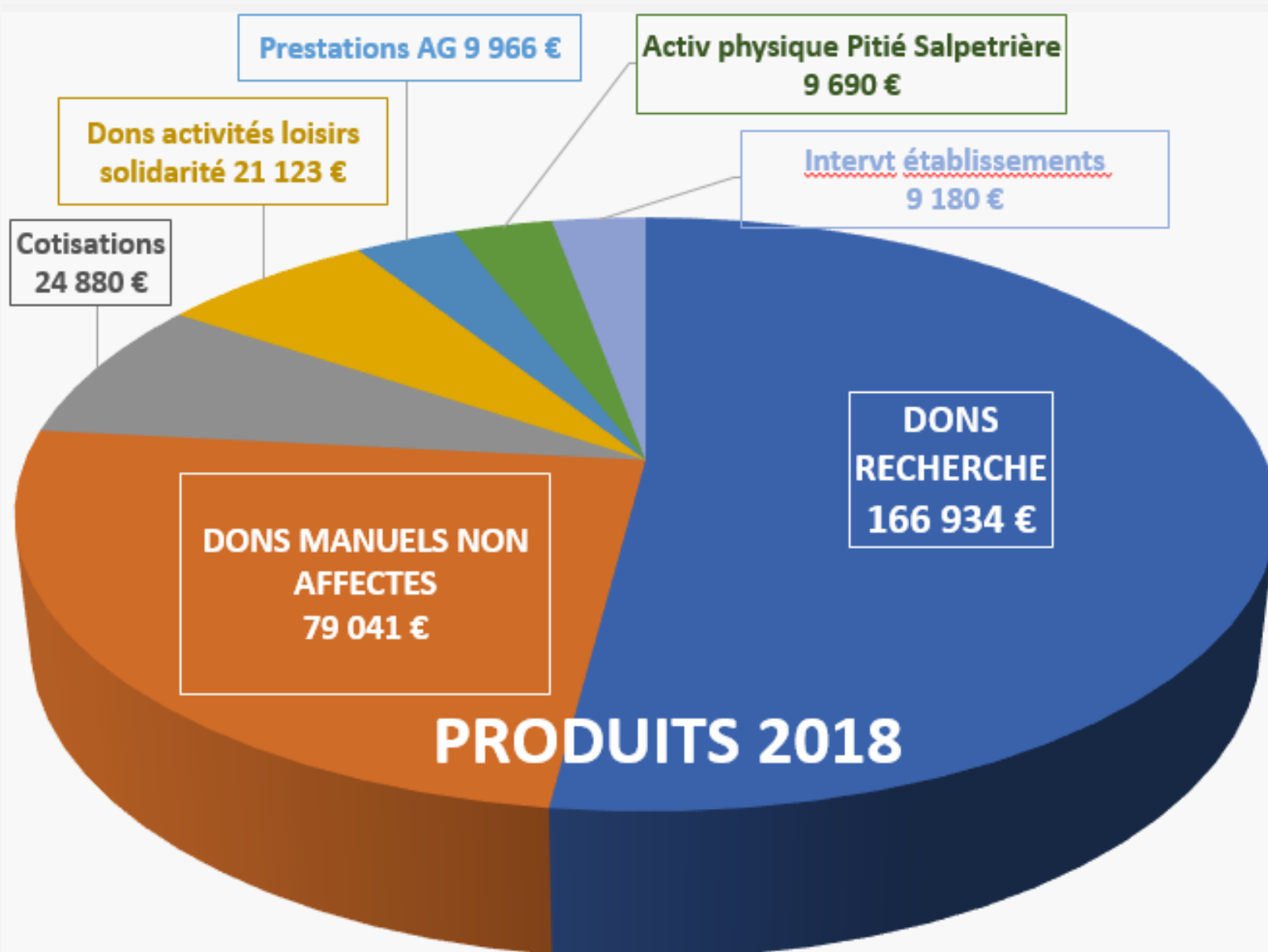
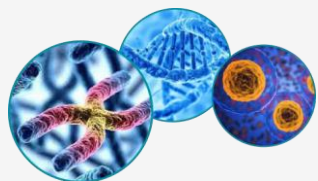

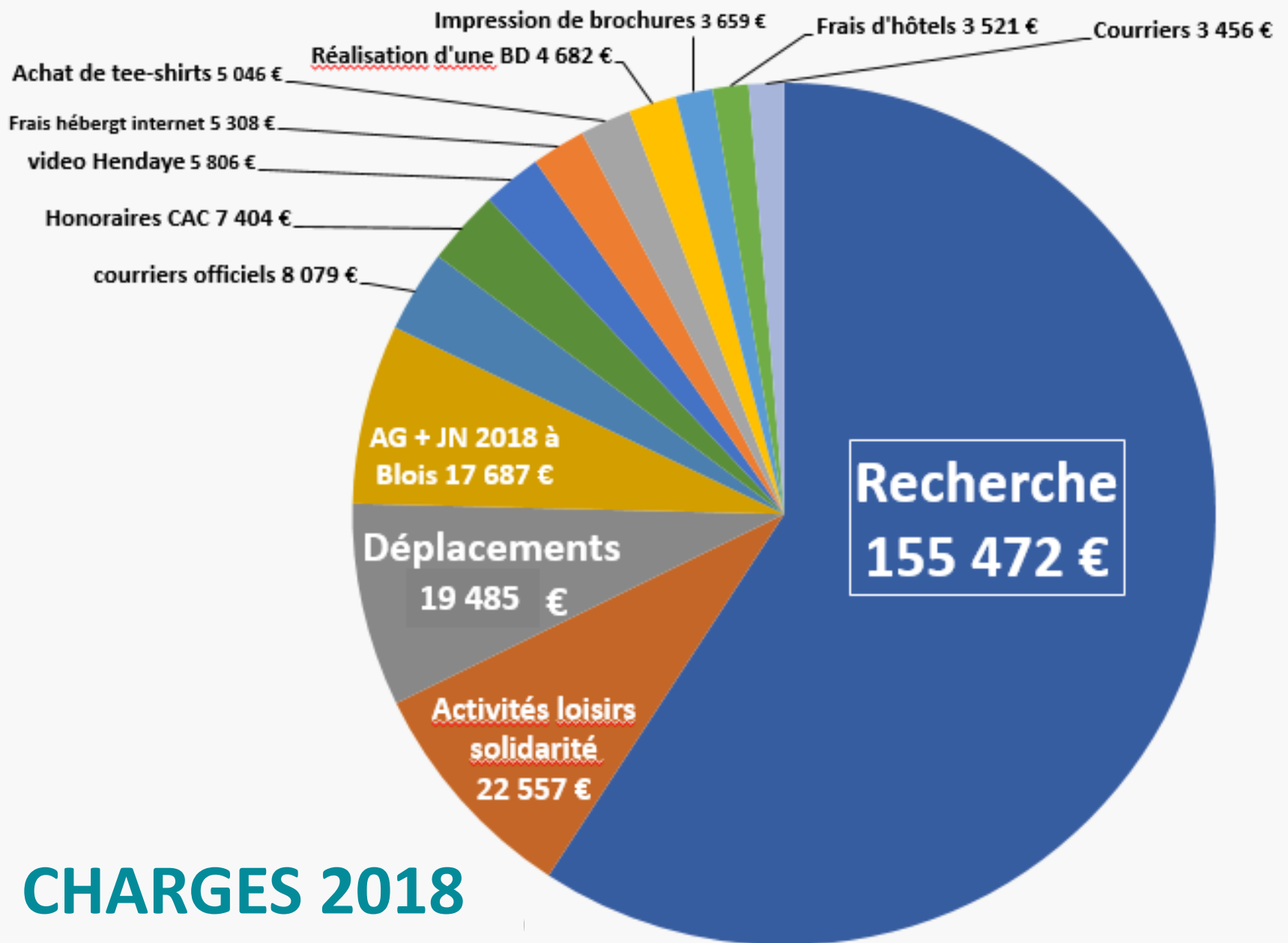

# CHARGES 2018

# DEPENSES RECHERCHE DE 2003 AU 11/09/2019

soit un total de 1 640 220 €

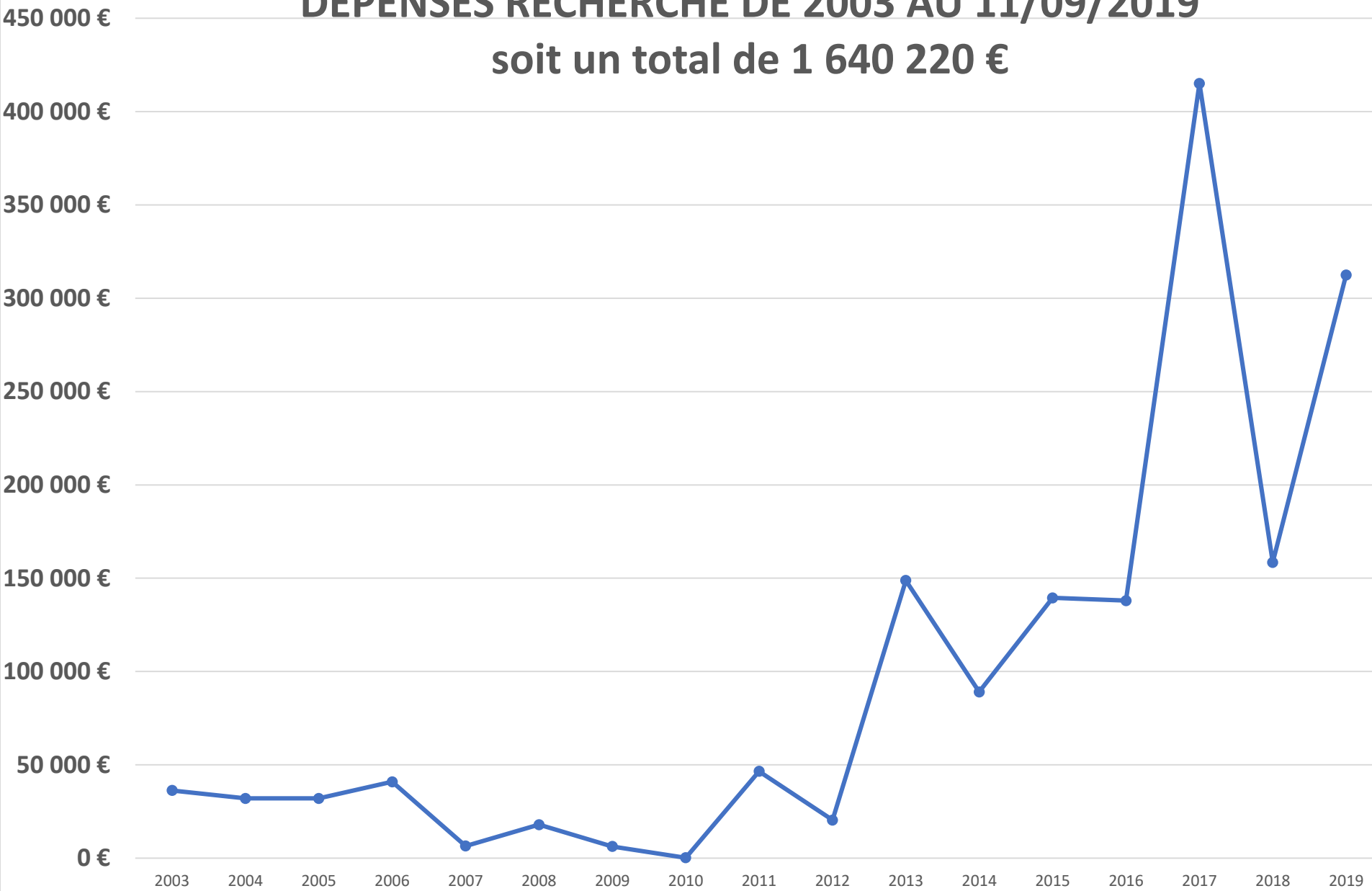

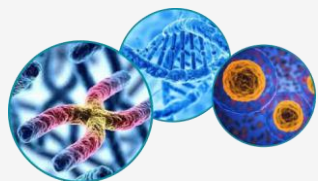

❖ Résultat net comptable  
excédentaire de **24 353 €**

une fois déduits les transferts aux  
fonds dédiés.

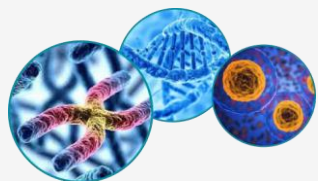

## Le fonds associatif composé :

- du résultat de l'exercice
  - plus le report à nouveau non affecté
- ☐ s'établit à **414 663 €** au 31 décembre 2018
- ☐ contre 390 310 € au 31 décembre 2017

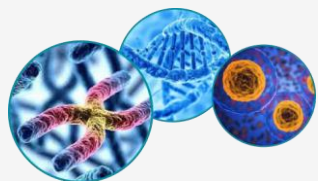

# ANNEXE AUX COMPTES



Les fonds dédiés lieux de vie depuis 2 000 jusqu'au 31 décembre 2017 s'élevaient à

**41 974 €.**

❑ Au 31 décembre 2018, ils s'élèvent à

**39 162 €**

❑ Au cours de l'exercice, nous avons enregistré

- 21 123 € de dons
- 23 935 € de dépenses.



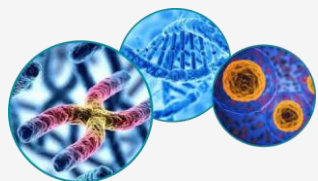

# ANNEXE AUX COMPTES



## LA RECHERCHE

- ❑ La réserve placée en **fonds dédiés recherche** est de 79 314 €  
au 31 décembre 2018

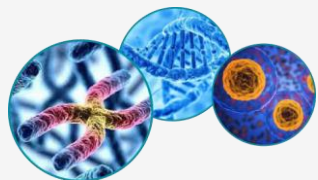

**C'est fini !**



**Maintenant, je réponds à toutes les questions.**